

**Agenzia del Territorio  
CATASTO FABBRICATI  
Ufficio Provinciale di  
Teramo**

Dichiarazione protocollo n. _____ del _____	
Planimetria di u.i.u. in Comune di Colonnella	
Strada Provinciale N 1 <span style="float: right;">civ. SNC</span>	
Identificativi Catastali:	Compilata da: Santroni Maurizio
Sezione:	Iscritto all'albo: Geometri
Foglio: 4	Prov. Teramo <span style="float: right;">N. 1052</span>
Particella: 753	
Subalterno: 14	

Scheda n. 1      Scala 1:200

PIANO PRIMO H = m 5.00

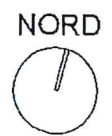
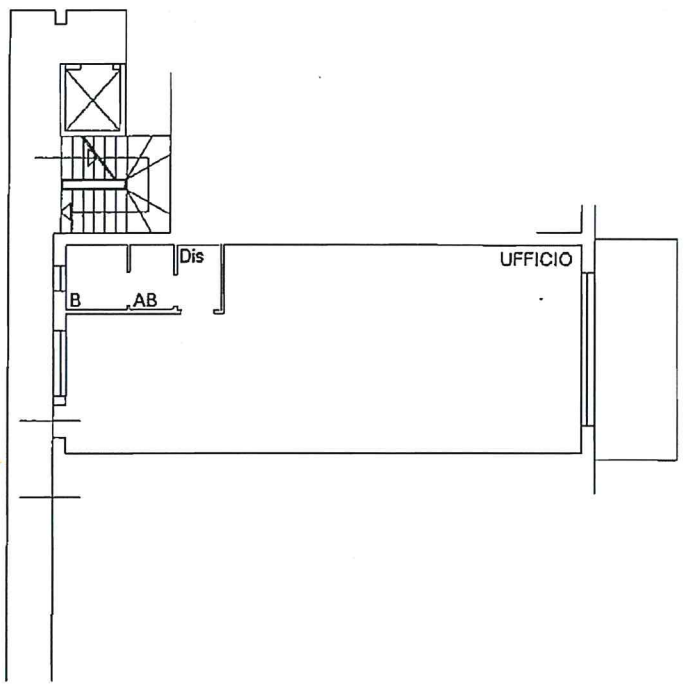

Agenzia del Territorio  
**CATASTO FABBRICATI**  
Ufficio Provinciale di  
Teramo

Dichiarazione protocollo n. _____ del _____	
Planimetria di u.i.u. in Comune di Colonnella	
Strada Provinciale N 1 _____ civ. SNC	
Identificativi Catastali:	Compilata da:
Sezione:	Santroni Maurizio
Foglio: 4	Isritto all'albo:
Particella: 753	Geometri
Subalterno: 22	Prov. Teramo _____ N. 1052

Scheda n. 1      Scala 1:200

PIANO PRIMO SOTTOSTRADA H = m 2.40

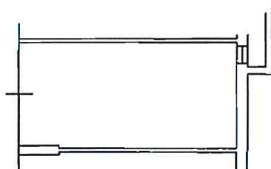

Garage

NORD



Agenzia del Territorio  
**CATASTO FABBRICATI**  
Ufficio Provinciale di  
Teramo

Dichiarazione protocollo n. _____ del _____	
Planimetria di u.i.u. in Comune di Colonnella	
Strada Provinciale N 1 oiv. SNC	
Identificativi Catastali:	Compilata da: Santroni Maurizio
Sezione:	Isoritto all'albo: Geometri
Foglio: 4	Prov. Teramo
Particella: 753	N. 1052
Subalterno: 28	

Scheda n. 1      Scala 1:200

PIANO PRIMO SOTTOSTRADA H = m 2.40

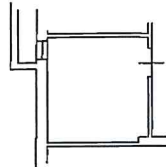

Cantina

